

RELATÓRIO GERENCIAL  
 PERÍODO DE 01 DE JANEIRO A 31 DE DEZEMBRO DE 2023  
 COMPARATIVO ENTRE AS RECEITAS E AS DESPESAS  
 AS RECEITAS

RECEITAS	JAN	FEV	MAR	ABR	MAI	JUN	JUL	AGO	SET	OUT	NOV	DEZ	TOTAL
<b>DE ASSOCIADOS</b>													
Recebido de Associados	7.170,00	7.020,00	7.230,00	720,00	6.720,00	7.530,00	7.110,00	6.570,00	7.080,00	7.440,00	6.690,00	6.900,00	78.180,00
Outras													-
A Receber													-
<b>SOMA</b>	<b>7.170,00</b>	<b>7.020,00</b>	<b>7.230,00</b>	<b>720,00</b>	<b>6.720,00</b>	<b>7.530,00</b>	<b>7.110,00</b>	<b>6.570,00</b>	<b>7.080,00</b>	<b>7.440,00</b>	<b>6.690,00</b>	<b>6.900,00</b>	<b>78.180,00</b>
<b>DE CONTRIB. SINDICAL</b>													
Créditos a Identificar			150,00	76.870,00					1.425,96				78.445,96
(-) Confederação													-
(-) Federação													-
(-) Conta Especial													-
<b>SOMA</b>	<b>-</b>	<b>-</b>	<b>150,00</b>	<b>76.870,00</b>	<b>-</b>	<b>-</b>	<b>-</b>	<b>-</b>	<b>1.425,96</b>	<b>-</b>	<b>-</b>	<b>-</b>	<b>78.445,96</b>
<b>PARTICIPAÇÕES</b>													
Moneral S/A	2.355,58	2.248,56	1.958,28	2.634,70	1.911,59	2.070,58	2.058,42	2.030,52	1.978,13	1.912,13	1.984,86	2.007,26	25.150,61
Instit. De Previdência e Assistência		22,04		22,04	22,04	22,04	22,40	22,40	22,40	22,40		22,40	200,16
<b>OUTRAS RECEITAS</b>													
Juros e Desc. Recebidos	-	-	-	-	-	-	-	-	-	-	-	-	-
Rend. De Aplicações Financeiras	3.775,23	1.886,59	3.783,58	2.811,89	3.437,31	3.185,31	2.907,68	3.073,42	2.618,19	2.953,69	3.369,08	3.670,84	37.472,81
<b>SOMA</b>	<b>6.130,81</b>	<b>4.157,19</b>	<b>5.741,86</b>	<b>5.468,63</b>	<b>5.370,94</b>	<b>5.277,93</b>	<b>4.988,50</b>	<b>5.126,34</b>	<b>4.618,72</b>	<b>4.888,22</b>	<b>5.353,94</b>	<b>5.700,50</b>	<b>62.823,58</b>
<b>TOTAL DAS RECEITAS</b>	<b>13.300,81</b>	<b>11.177,19</b>	<b>13.121,86</b>	<b>83.058,63</b>	<b>12.090,94</b>	<b>12.807,93</b>	<b>12.098,50</b>	<b>11.696,34</b>	<b>13.124,68</b>	<b>12.328,22</b>	<b>12.043,94</b>	<b>12.600,50</b>	<b>219.449,54</b>

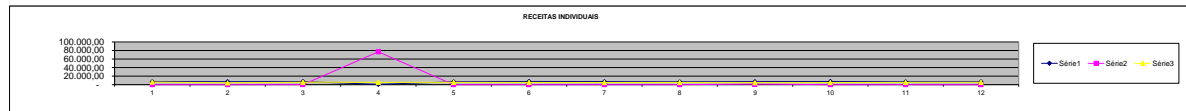
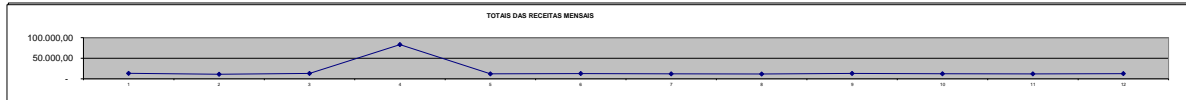

ASSINADO DIGITALMENTE  
**MARIA LENAIR DE JESUS SILVA**

A conformidade com a assinatura pode ser verificada em:  
<http://serpro.gov.br/assinador-digital>



DESPESAS	AS DESPESAS												TOTAL
	JAN	FEV	MAR	ABR	MAI	JUN	JUL	AGO	SET	OUT	NOV	DEZ	
<b>COM PESSOAL</b>	6.702,22	6.212,24	13.072,82	2.086,00	2.086,00	2.086,00	2.086,00	3.640,90	2.336,00	2.086,00	2.781,33	4.172,00	<b>49.347,51</b>
<b>COM ENCARGOS</b>	2.232,96	1.884,96	2.182,62	661,26	661,26	661,26	661,26	661,26	661,26	661,26	965,10	1.239,08	<b>13.133,54</b>
<b>COM TRIBUTOS</b>	59,59	119,16	55,03	529,82	2.487,52	41,72	118,79	41,72	42,12	34,96	3.035,99	33,00	<b>6.599,42</b>
<b>ADMINISTRATIVAS</b>	5.403,87	3.452,84	7.396,98	3.673,63	10.065,86	8.269,02	7.036,73	8.575,37	10.803,46	5.528,77	6.968,00	8.304,79	<b>85.479,32</b>
<b>DESP. ASSISTENCIAL</b>	1.913,83	4.913,83	1.913,83	1.339,68	1.913,83	1.913,83	2.361,66	2.361,66	2.361,66	2.361,66	2.361,66	3.539,58	<b>29.256,71</b>
<b>DESP. FINANCEIRAS</b>	957,21	1.003,64	1.080,28	1.058,98	967,32	953,84	947,10	947,10	246,05	941,64	941,64	946,90	<b>10.991,70</b>
<b>SOMA</b>	<b>17.269,68</b>	<b>17.586,67</b>	<b>25.701,56</b>	<b>9.349,37</b>	<b>18.181,79</b>	<b>13.925,67</b>	<b>13.211,54</b>	<b>16.228,01</b>	<b>16.450,55</b>	<b>11.614,29</b>	<b>17.053,72</b>	<b>18.235,35</b>	<b>194.808,20</b>

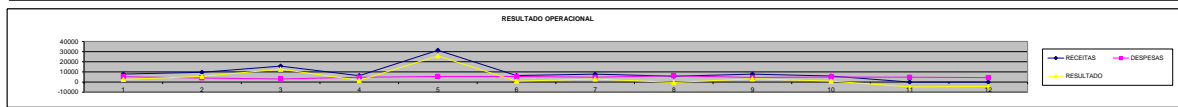
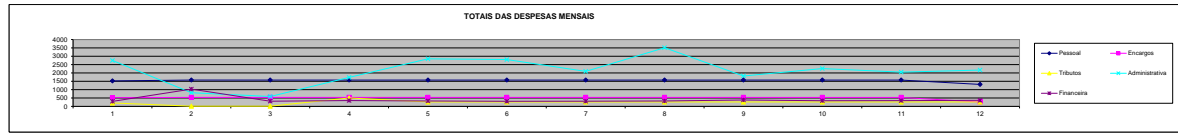

## SINDICATO DOS MÉDICOS DO ESTADO DO MARANHÃO - SINDMED

Tendo como norte os parâmetros da NBCT - 10 (Normas Brasileiras de Contabilidade - Interpretações Técnicas - Entidades Sindicais), a Lei 6.386/1976 e a CLT (Consolidação das Leis Trabalhistas), o presente relatório tem como objetivo apresentar a trajetória dos registros dos atos e fatos administrativos do resultado do exercício de 2023 para subsidiar o processo de tomada de decisão da empresa: Sindicato dos Médicos do Estado do Maranhão. Assim como, enfatizar a importância da Contabilidade como principal fonte de informação para o planejamento e controle de resultados econômico-financeiro empresarial.

A seguir, aspectos relevantes das seguintes áreas: contábil, administrativa e financeira, para análise da Diretoria Executiva, do Conselho Fiscal e da Assembleia Geral.

### **ÁREA CONTÁBIL**

No que tange ao exercício de 2023, registrou-se um Superávit do Exercício no valor de 24.641,34 (Vinte e Quatro Mil e Seiscentos e Quarenta e Um Reais e Trinta e Quatro Centavos). Comparando aos fatos ocorridos em 2022, no qual foram registrados lançamentos a conta de Déficit do Exercício no montante de 44.813,88. Observa-se que a instituição encontra-se na condição superavitário no corrente ano de 2023.

Após todos os registros contábeis, a organização conta com um Superávit Acumulado totalizando a quantia de 867.924,13 (Oitocentos e Sessenta e Sete Mil e Novecentos e Vinte e Quatro Reais e Treze Centavos), informada no Balanço Patrimonial.

### **ÁREA ADMINISTRATIVA**

Na área administrativa, houve um acréscimo nas receitas em comparação com o ano de 2022. Impulsionada, principalmente, por uma elevação das contribuições associativas. Apesar de uma queda 5,31% nas receitas financeiras.

No que diz respeito às despesas, registrou-se um aumento, alavancado pelas despesas administrativas. No entanto, houve um decréscimo nas despesas trabalhistas, financeiras e de assistência.

### **ÁREA FINANCEIRA**

Em comparação ao exercício anterior, obtiveram-se os seguintes resultados entre receitas e despesas conforme demonstrado nas tabelas abaixo:

#### **1. Origem dos Recursos**

RECEITAS RECEBIDAS	EXERCÍCIO DE 2022		EXERCÍCIO DE 2023		VARIÇÃO %
	VALOR	%	VALOR	%	
Contribuição Associativa Recebida	88.050,00	56,45	156.625,60	71,37	77,88
Receitas Financeiras	39.572,78	25,37	37.472,81	17,08	-5,31
Participações	28.339,87	18,17	25.351,13	11,55	-10,55
<b>TOTAL EM R\$ .....</b>	<b>155.965,65</b>	<b>100</b>	<b>219.449,54</b>	<b>100</b>	<b>40,70</b>

#### **2. Utilização dos Recursos**

DESPESAS	EXERCÍCIO DE 2022		EXERCÍCIO DE 2023		VARIÇÃO %
	VALOR	%	VALOR	%	
Com Pessoal	77.654,39	38,60	49.347,51	25,33	-36,45
Com Encargos Sociais	23.266,15	11,56	13.133,54	6,74	-43,55
Com Tributos e Contribuições	3.852,51	1,91	6.599,42	3,39	71,30
Administrativas	30.996,69	15,41	85.479,32	43,88	175,77
Assistencial	53.513,86	26,60	29.256,71	15,01	-45,33
Financeiras	11.912,93	5,92	10.991,70	5,64	-7,73
<b>TOTAL EM R\$ .....</b>	<b>201.196,53</b>	<b>100</b>	<b>194.808,20</b>	<b>100</b>	<b>-3,18</b>

Na utilização dos recursos, constatou-se que as despesas do exercício de 2023 tiveram uma redução de pouco mais 3,18%. Apesar do aumento das despesas administrativas em 43,88% comparando ao exercício de 2022. Verifica-se, também, que houve um decréscimo em todas as outras despesas. Dessa forma, observa-se que essa movimentação nas despesas trouxeram um equilíbrio que contribuiu para um bom resultado no período.

Já no que diz respeito às receitas, ocorreu um aumento no total de 40,70% em comparação ao exercício anterior. Esse resultado se deu por conta da alavancagem nas receitas de contribuições associativas, que tiveram um crescimento de 77,88% em relação a 2022. Contribuindo de forma primordial para um resultado superavitário em 2023.

Após a avaliação das receitas e despesas da organização, comparando ao exercício anterior, percebeu-se uma mudança no cenário econômico/financeiro da entidade. Após fechar o ano de 2022 com o resultado Deficitário, confirmado por dados do Balanço Patrimonial e da Demonstração do Resultado do Exercício. Encerrou o período de 2023 com um resultado Superavitária, como se observa nos dados acima. Possibilitando que esse resultado possa ser utilizado para investimentos em projetos e ações sociais futuras, ou para a melhoria e expansão da estrutura da entidade. Cumprindo assim, a sua finalidade de promover ações de interesse público ou social.

São Luís - MA, 31 de dezembro de 2023.